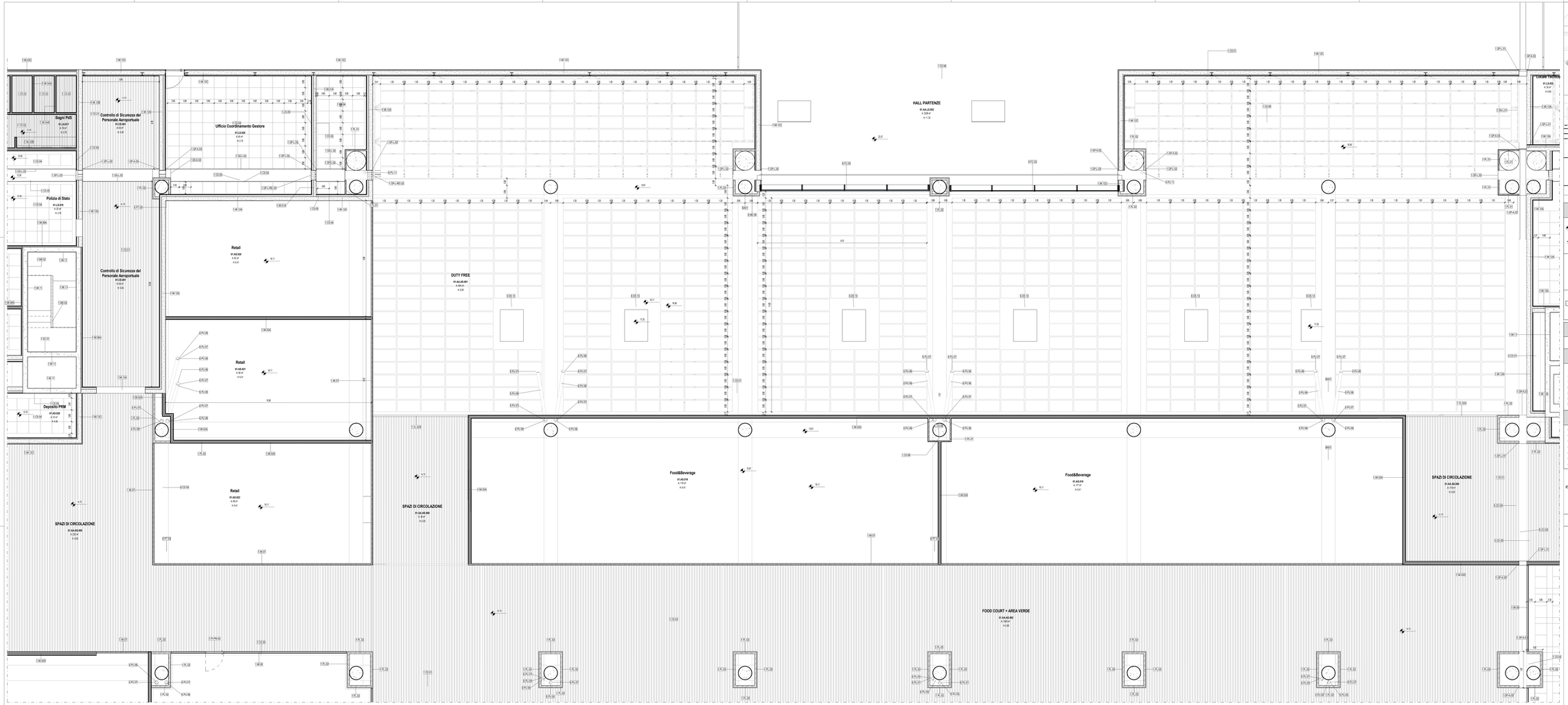

Terminal Partenze - Pianta piano terra - Controsoffitti

Scala 1 : 50

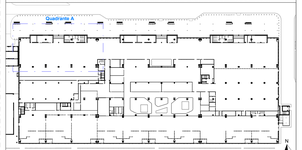

LEGENDA GRAFICA

- 0.00 — QUOTA FINITO PIANTA
- 0.00 — QUOTA FINITO SEZIONE
- ASSE STRUTTURALE
- DIMENSIONE LINEARE
- LINEA DOGANALE
- 2% — LINEA DI PENDENZA
- XXX.XXX — Nome Locale
- RP — Reparto Locale
- A.nº — Area
- N.º — Attività non definita
- B — Blocco
- C — Corridoio
- F — Finitura Locale
- ETICHETTA PORTE dimensione netta
- ETICHETTA MURI
- INDICAZIONE INGRESSO
- INDICAZIONE NORD
- Gli elementi campiti in arancione sono previsti in progetto ma esclusi in appalto.
- **Area non soggetta ad intervento** Locali esclusi dall'intervento in appalto
- **Area a rustico** Locali consegnati a rustico
- **Pavimentazione esistente** Pav. esclusa dall'intervento in appalto

CAPOSALDO FISSO

CAPOSALDO FISSO: N/S 4307454.7332; E/O 607969.8611; QUOTA ALT.IM. 9.00

CONTROSOFFITTI

1	1.CS.01 Doghe in aggiunto	Larghezza 60 mm	5 CS.03 Lamiera in alluminio
2	1.CS.02 Doghe in aggiunto	Larghezza 60 mm	
3	1.CS.03 Pannelli forato alunmio preverniciato	Dim. variabile	
4	1.CS.04 Pannelli forato alunmio preverniciato	Dim. variabile	
5	1.CS.05 Pannelli, cartongesso	Dim. variabile	
6	0.CS.01 Pannelli modulari 60 / 120	Dim. 600 x 600 mm	
7	Rustico Non sono previsti controsoffitti		

SMOKE OUT

-	0.DS.00 coingiunto	100 x 100 cm	-	0.DS.10 EWFC a lamelle	140 x 100 cm
-	0.DS.03 coingiunto	90 x 90 cm	-	0.DS.11 coingiunto	140x 100 cm
-	0.DS.04 coingiunto ventilato: foro sfruttuale	35 x 35 cm	-	0.DS.12 coingiunto	154 x 100 cm
-	0.DS.05 EWFC a lamelle	110 x 100 cm	-	0.DS.13 coingiunto ventilato: foro sfruttuale	164 x 120 cm
-	0.DS.06 EWFC a lamelle	110 x 120 cm	-	0.DS.14 EWFC a lamelle	100 x 210 cm
-	0.DS.07 EWFC a lamelle	110 x 170 cm	-	0.DS.15 EWFC a lamelle	140 x 180 cm
-	0.DS.08 EWFC a lamelle	120 x 120 cm			

1m 2m 5m 10m

N.B.: Gli arredi in pianta sono indicativi degli ingombri - rifarsi alle schede arredi per gli elementi che fanno parte del progetto

N.B. Per la definizione di tutti gli elementi strutturali ed impiantistici si rimanda ai relativi elaborati

Ente Nazionale per l'Aviazione Civile

AEROPORTO CIVILE DI LAMEZIA TERME (CZ)

LOTTO L1 - Sviluppo aerostazione passeggeri
CUP: H84G22000330009
LOTTO L2 - Interventi per la security e la digitalizzazione
CUP: H86G22000390002
LOTTO L6 - Potenziamento delle reti di sottoservizi e impianti tecnologici
CUP: H84G22000050009

PROGETTO ESECUTIVO

LOTTO 1

ARCHITETTURA - STATO DI PROGETTO - AMBITO 01
Terminal Partenze - Pianta controsoffitti piano terra - Quadrante E

GRUPPO DI PROGETTAZIONE
Raggruppamento Temporaneo di Professionisti

Direttore Tecnico e Responsabile integrazione prestazioni specialistiche: ing. Giorgio dott. Ciancarelli Freda
Progettazione strutture: ing. Alessandro Cacciatori
Project Manager: ing. Emanuele Parra
CSP: arch. Elisabetta Cuzzi

Direttore Tecnico: ing. Gianfabrizio Panetti
Responsabile impianti meccanici: ing. Marco Bergami
P.I. Daniele Tugni
ing. Enrico Facchinotti

Direttore tecnico: ing. Aeronautico Carlos Berenguer Lopez
Responsabile sistemi di trasporto: ing. Pietro Tonia Catastini

Direttore tecnico: arch. Emanuele Valle
Progettazione architettonica: arch. Valle Paolo Maria
arch. Leonardo Giovannozzi

Direttore tecnico e progettazione strutturale: ing. Gianluca Valente
Responsabile progettazione strutture: ing. Matteo Pagnoni

CODICE ELABORATO								REVISIONE			
Fase	Lotto	Ambito	Disciplina	Tipo	Numero	Rev	Scala	N.	Data		Descrizione
E	L1	01	ARC	PI	39	A	Come indicato	1	20/09/2022	EMISSIONE	
								2			
								3			

NOME FILE: AM15PI-E-L1-01-ARC-PI-39-A.dwg REDAZIONE: M.D. VALLE 3.0

Visto del Committente: **Società Aeroportuale Calabrese S.p.A.**

INTERVENTO FACENTE PARTE DEL: Contratto Istituzionale di Sviluppo "GOI-VOLANTI"

IL RESPONSABILE DEL PROCEDIMENTO: ing. Ferdinando Sarasso

IL POST HOLDER DI AREA: OPERATIONAL SERVICES MANAGER: Emilio Perrilli; PASSENGER EXPERIENCE MANAGER: Sabina Miletto; PM PROGETTAZIONE: Ferdinando Sarasso

Approvazione **ENAC**: